

Standbein

Spielbein

Museumpädagogik aktuell | 1 2019

Mit Bestimmung!
Politische Dimensionen musealer Vermittlung

111



BUNDESVERBAND
MUSEUMSPÄDAGOGIK e.V.

Inhalt



67

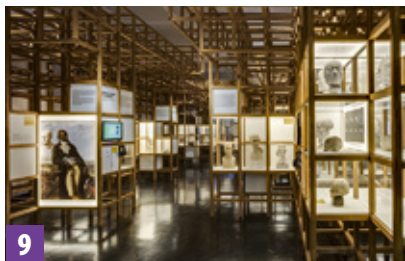

9



16

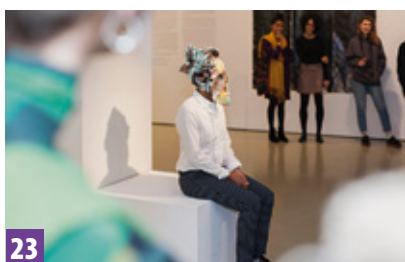

23



52

THEMA

- 6 **S. Dengel/M. Hamann/E. Kollar/C. Rupprecht**, Mit Bestimmung! Einführung in die Tagung
- 9 **Klaus Vogel**, Das Museum als Vermittler?
- 16 **Sabine Dengel**, Zur Kulturalisierung von Politik, Gesellschaft und Bildung
- 23 **Ronald Grätz**, Museen als Akteure einer post-nationalistischen Außenkulturpolitik
- 30 **Catherine Ritman-Smith**, Discourse on Diversity and transcultural Learning in Education
- 33 **Neşe Altıparmak**, Museale Transformation von Innen nach Außen
- 36 **Sabine Dengel**, Politische und Kulturelle Bildung
- 39 **Simone Mergen**, Wie gehen Politische und Kulturelle Bildung zusammen?
- 42 **Gabriele Manke**, Gemeinsamkeiten und Herausforderungen
- 45 **Alexander Schmidt**, Bilder aus Nürnberg
- 48 **Folker Metzger**, Erinnerungskulturen vermitteln!
- 49 **Neşe Altıparmak**, Vermittlung der Erinnerungen
- 52 **Astrid Faber**, Mit Bildung unterhalten
- 55 **Malte von Pidoll**, Das Deutsche Fußballmuseum
- 58 **Gabriele Manke**, Bildung und Vermittlung am Beispiel des Naturkundemuseums Berlin und des Fußballmuseums Dortmund
- 61 **Jocelyn Dodd**, Museum in an uncertain World
- 67 **Maiju Tuisku**, Engaging and encouraging

- 73 **C. Rupprecht/P. Birkenhauer**, Was kann oder muss Vermittlung in einer Sonderausstellung zum Thema Rassismus leisten?
- 76 **Avgi Stilidis**, Sonderausstellung Gewalt und Geschlecht: Männlicher Krieg – Weiblicher Frieden?
- 78 **Frauke Wetzel**, Politische und künstlerische Ansprüche in der Kulturvermittlung im Theater
- 80 **Nicole Auerswald**, Mobilität als gesellschaftliche Fragestellung
- 82 **C. Schmidt/D. Hoferer/L. Dietrich/R. Thiele**, Politische Dimensionen musealer Vermittlung
- 85 **Mit Bestimmung!** Ideenforum – Beispiele aus der Praxis

AUS DER FORSCHUNG

- 88 **T. Nettke/M. Busche/J. Hartmann/U. Streib-Brzič**, Vielfältige geschlechtliche und sexuelle Lebensweisen als Vermittlungsinhalt
- 97 **Rezensionen**



55



61



61



80



9

Impressum

Herausgeber:
Bundesverband Museumspädagogik e.V.
www.museumspaedagogik.org

Geschäftsstelle:
c/o Museum Schwedenspeicher
Hans-Georg Ehlers
Wasser West 39
21682 Stade

Chefredaktion: Romy Steinmeier
Eidelstedter Weg 63a
20255 Hamburg
Email: romy.steinmeier@gmx.de
Redaktioneller Beirat:
Dr. Matthias Hamann und
Dr. Hannelore Kunz-Ott
Themenredaktion: Marit Haferkamp,
Pia Jesionowski
Redaktion Forschung:
Prof. Dr. Tobias Nettke

Mit Unterstützung der Bundeszentrale
für politische Bildung/ bpb

Gestaltung:
typografik, Michael Schulz, Hamburg
Druck:
Dräger und Wullenwever print+media
Lübeck GmbH & Co. KG

Erscheinungsweise: 2x jährlich
Jahresabo 22,- € / Ausland 24,50 €
Einzelheft 11,50 € / Ausland 12,50 €
Für Mitglieder des Bundesverbands
Museumspädagogik e.V. ist der Bezug
der Zeitschrift im Mitgliedsbeitrag
enthalten. Nach einem Jahr erscheint
die Ausgabe online unter
www.museumspaedagogik.org

ISSN 0936-6644 © BVMP e.V.
Die Artikel geben nicht notwendiger-
weise die Meinung des Herausgebers
und der Redaktion wieder. Alle
veröffentlichten Beiträge sind
urheberrechtlich geschützt.

Die nächste Ausgabe erscheint
im November 2019.
Redaktions- und Anzeigenschluss
ist der 15. August 2019.

Umschlagfoto: Monument
Foto: Robert Thiele/ Kunsthaus Dresden

